Comic-Kurzclip Sozialpsychiatrischer Dienst

Von Dominik Berger, Vivien Brose, Franziska Stidl, Marco Schöllmann und Philip Hilspach

Technische Hochschule Rosenheim

Caritas
Nah. Am Nächsten

Zielsetzung und Vision

- Unser Ziel ist es, ein inspirierendes Video zu erstellen, das die Arbeit des Dienstes effektiv kommuniziert, das Bewusstsein für psychische Gesundheit fördert und dazu beiträgt, dass Menschen in schwierigen Zeiten die Unterstützung erhalten, die sie benötigen.
- Unsere Vision besteht darin, ein hochwertiges uns ansprechendes animiertes Video für den Caritas Sozialpsychiatrischen Dienst Rosenheim zu erstellen. Das Video soll die Tätigkeiten, Dienstleistungen und den Mehrwert des Dienstes anschaulich und informativ darstellen. Ziel ist es, sowohl die Öffentlichkeit als auch potenzielle Klienten und Partner über die wichtige Arbeit des Dienstes aufzuklären und das Bewusstsein für psychische Gesundheit und Wohlbefinden zu fördern.

Vorgehensweise / Methodik

- Um unser Skript für das Video zu erstellen, haben wir die wichtigsten Informationen aus der Broschüre des SpDi‘s herausgeschrieben. Dadurch konnten wir letztlich einen Dialog zwischen einem SpDi-Erfahrenen und einer Unwissenden erstellen. Nach den Absprachen mit unseren Praxispartner*innen haben wir diesen dann überarbeitet, aufgenommen und an unsere Informatiker weitergeleitet.
- Diese haben mit dem Programm „Animaker“ das dazu passende Video animiert und die Tonspur darübergelegt. Nach der ersten Fassung wurde das Video zusammen mit unseren Praxispartner*innen ein letztes Mal überarbeitet und feingeschliffen.

Ergebnisse

- Screenshot vom Video Szene 1 im Park

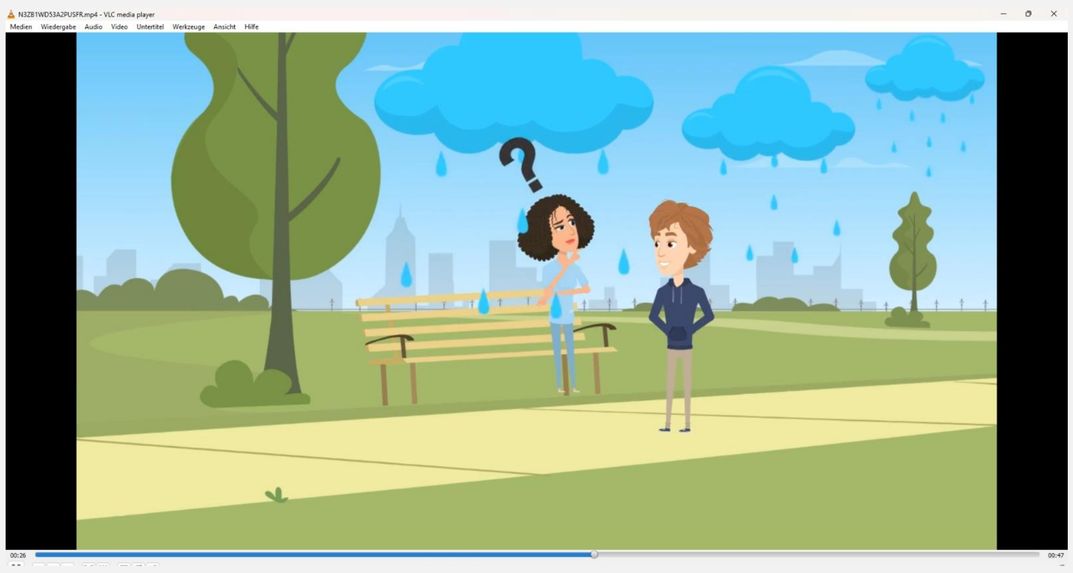

- Screenshot von Video Szene 5 im Buchcafé

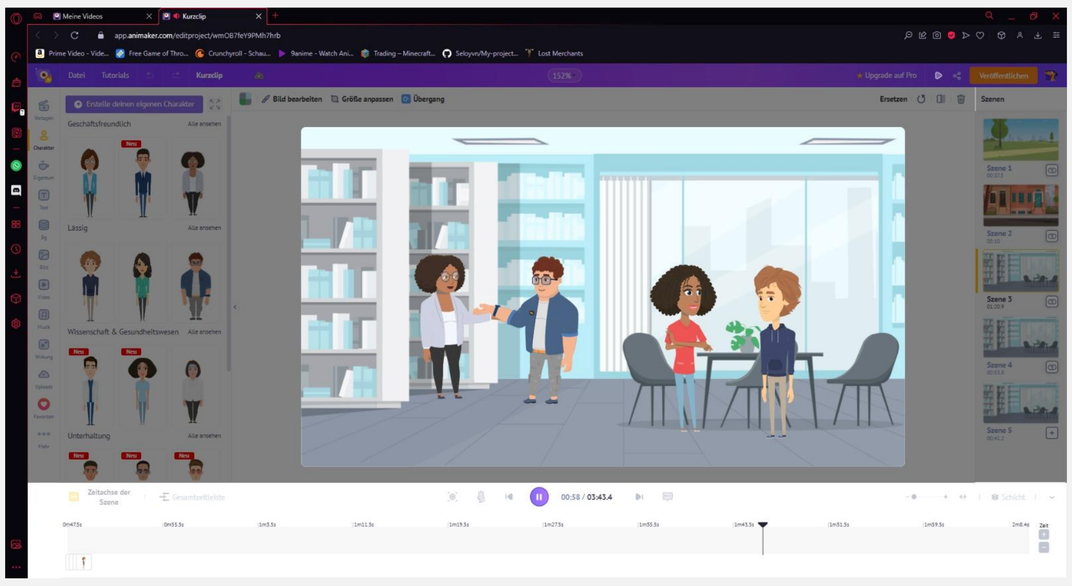

Ausblick

- In Zukunft könnten weitere Videos für die jeweiligen Bereiche des Sozialpsychiatrischen Dienstes wie den Gerontopsychiatrischen Dienst erstellt werden. Auch kann ein weiteres Video erstellt werden, welches neues Fachpersonal zur Betreuung anwerben soll.
- Bei den weiteren Videos könnte man dann nochmal spezieller auf die Bedürfnisse und Wünsche der Zielgruppen ältere Menschen und Fachkräfte eingehen.

digi.prosa

digi.prosa: Digitale Projekte in der Sozialen Arbeit SoSe 2023
Fakultät für Sozialwissenschaften & Fakultät für Informatik
Prof. Dr. Edeltraud Botzum, Prof. Dr. Gerd Beneken, Dr. Marc Urlen, Stefanie Neumaier (M.A.), Madeleine Dörr (B.A.)