

WHITE
ROCK



J D A V B A S E C A M P

Die DAV Jugend der Sektion Rosenheim hat einen Traum von einem eigenen Jugendraum. Es gab einmal einen Raum über dem Flötzinger Löchl, zentral in Rosenheim gelegen, doch das ist schon lange Vergangenheit.

Aber nun gibt es einen Plan, gemeinsam mit der Technischen Hochschule Rosenheim. Im Rahmen eines Design Build Projekts mit Studierenden der Fakultät für Innenarchitektur, Architektur und Design soll ein identifikationsstiftender Ort als Treffpunkt und als Basislager für die Planung der vielfältigen Aktivitäten der DAV Jugend entstehen.

Die Aneignung des Jugendraums durch Multifunktionalität ist gewünscht ebenso wie viel Stauraum für Bergführer, Kartenmaterial und diverse Ausrüstungsgegenstände. Das gemeinsame Kochen ist wichtiger Bestandteil der Gruppenaktivitäten, es soll aber auch der individuelle Rückzug möglich sein. Neben diesen differenzierten Innenräumen, ist auch der Außenraum zu gestalten. Als Baugrundstück steht das Außengelände des Tenniscenters Rosenheim, in dem sich die sektionseigene Christian-Schneider-Kletterhalle befindet, zur Verfügung.



DER ORT

Christian-Schneider-Kletterhalle
Tenniscenter Rosenheim, Fürstätt



LAGEPLAN

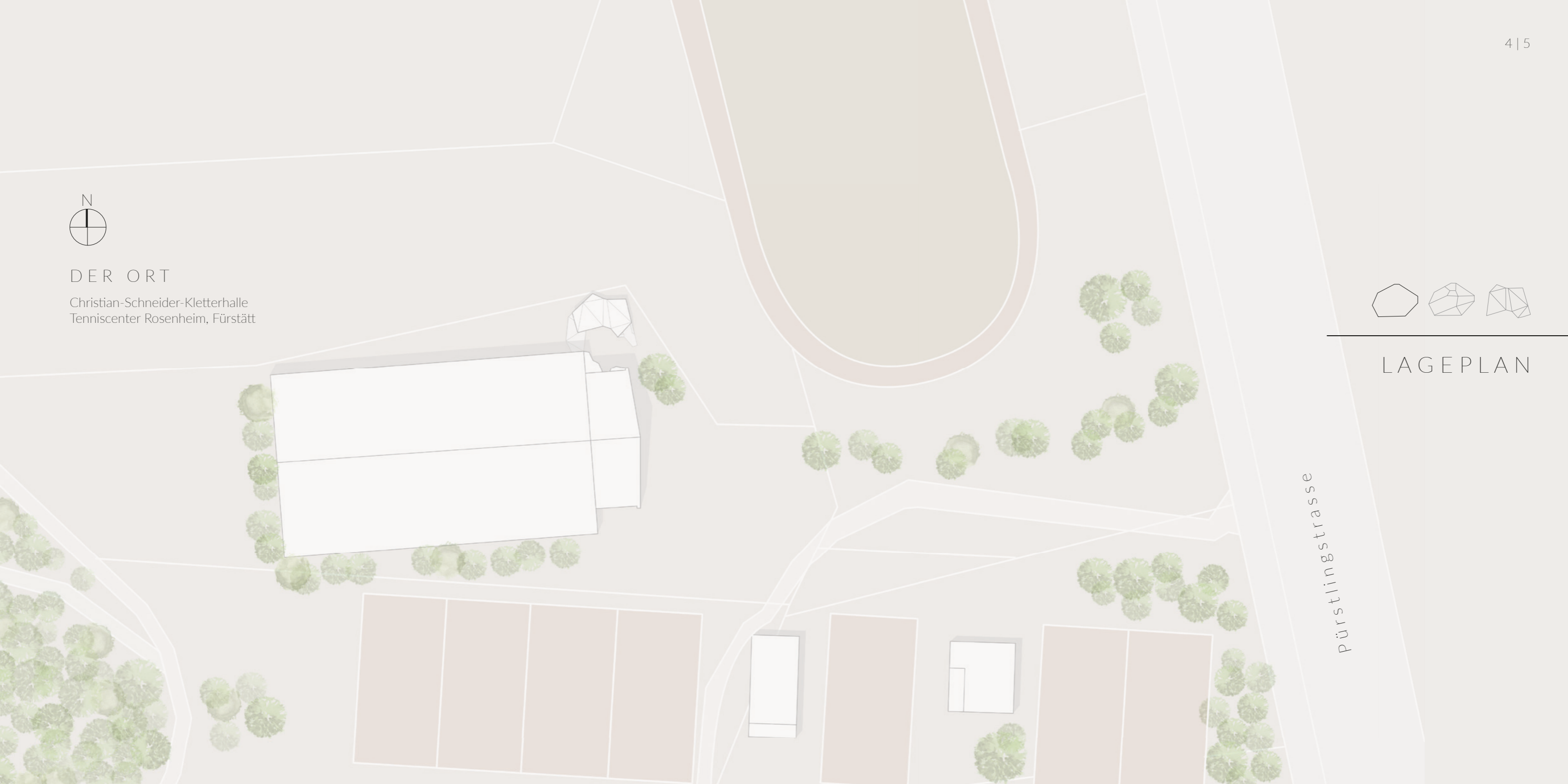

Pürstlingstrasse

- + Schnittstelle der Mitglieder des DAV durch die Naturverbundenheit und die Begeisterung für alpine Berglandschaften
- + Felsen als Leitmotiv - Reduktion der komplexen Oberflächenstruktur von Gestein auf ein Polygonnetz aus Dreiecken und Trapezen
- + Berücksichtigung der Himmelsrichtungen mit dem Verlauf der Sonne
- + Innovationsgedanke und Gefühl der Autonomie durch die Freiform

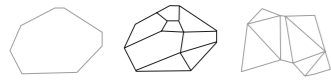

ENTWURF BOULDERMITTE+DURCHWEGUNG

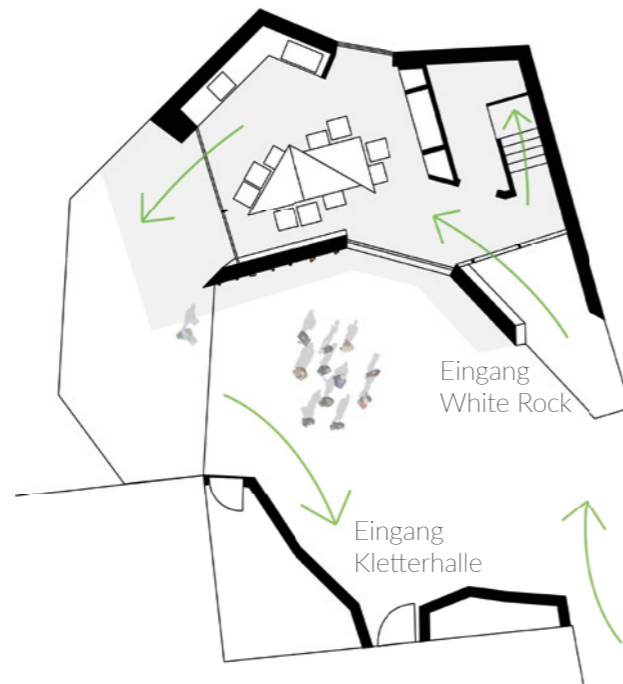
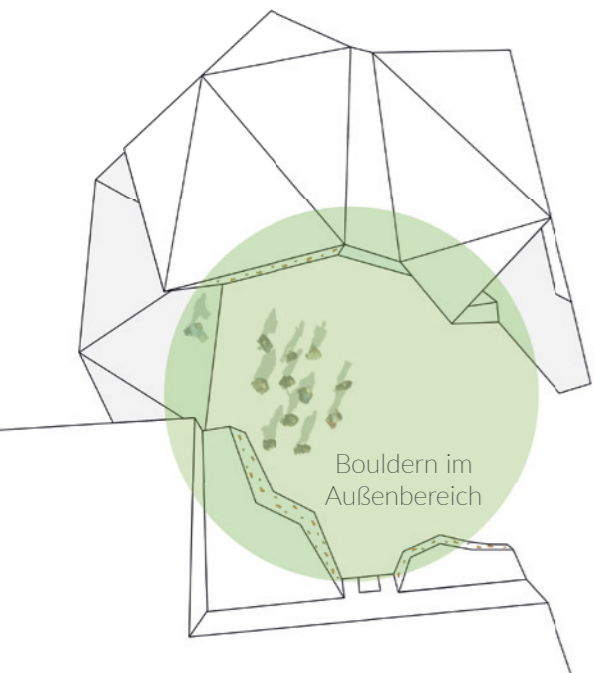



ENTWURF
NUTZUNG+TISCHKOMBINATIONEN

Küche

Besprechung

Terrasse

Außenlager

Lager |
Galerie

Eingang

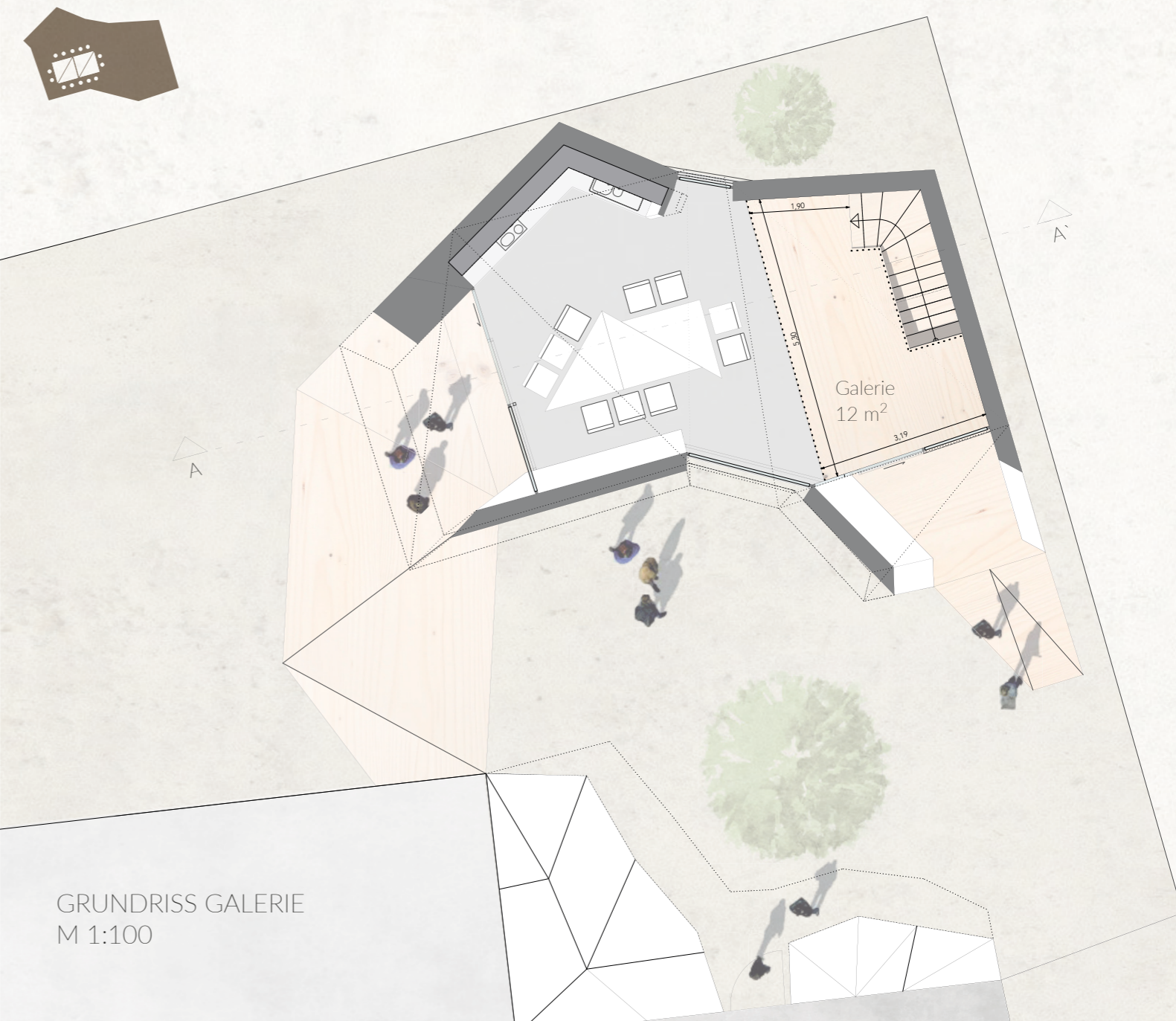
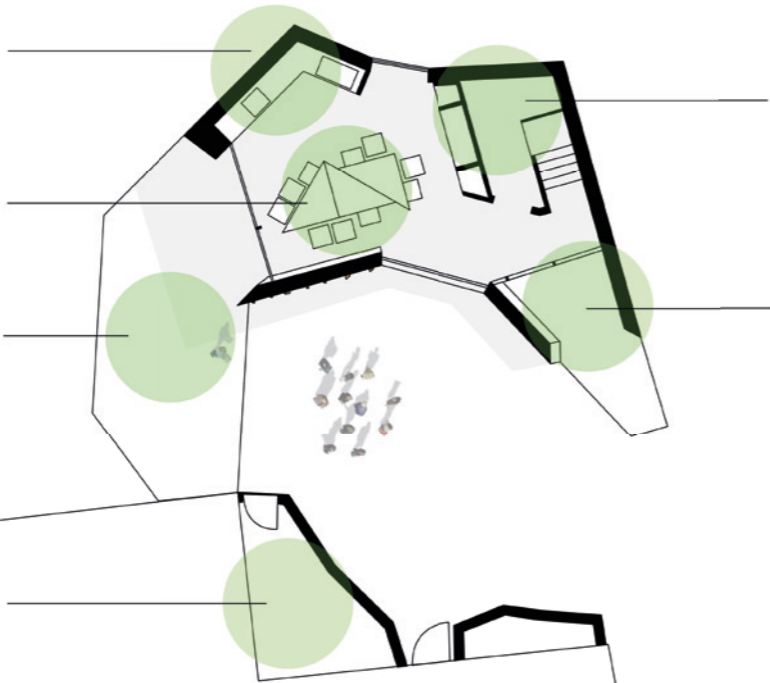

GRUNDRISS GALERIE
M 1:100



ENTWURF
SCHNITT AA' + ANSICHT SÜD

M 1:100

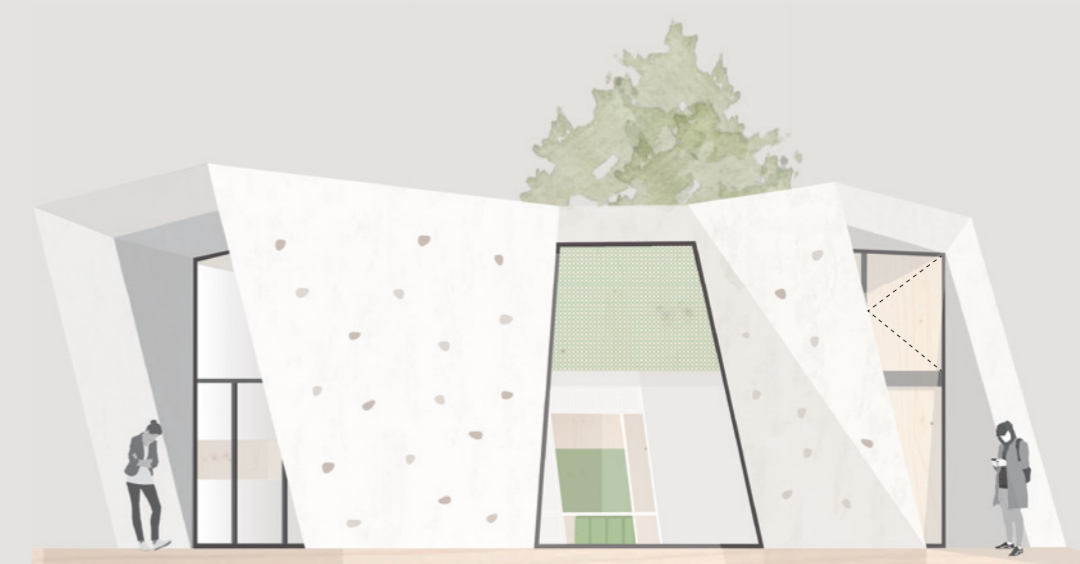
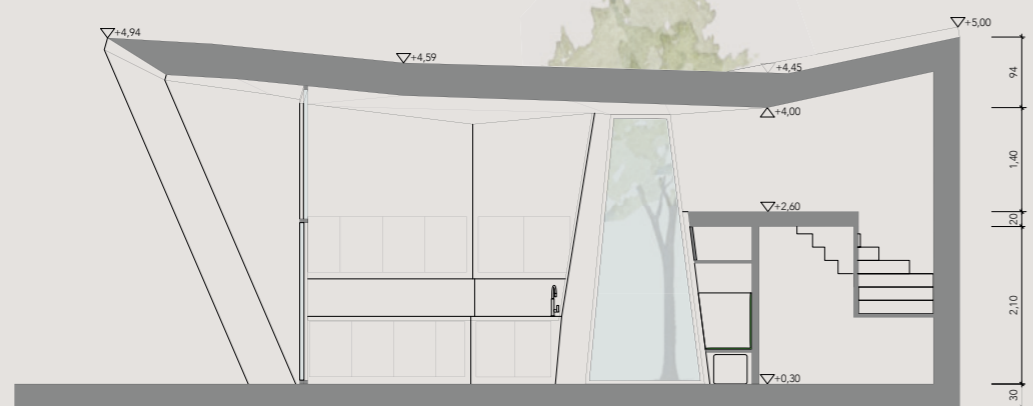



PERSPEKTIVE
EINGANG





PERSPEKTIVE
TERRASSE



PERSPEKTIVE
INNENRAUM



IMPRESSUM

Kooperationsprojekt "JDAV Basecamp"

Sektion Rosenheim des Deutschen Alpenvereins e. V.
Von-der-Tann-Straße 1a
83022 Rosenheim
1. Vorsitzender Josef Müller

Technische Hochschule Rosenheim
Fakultät für Innenarchitektur, Architektur und Design (IAD)
Hochschulstrasse 1
83024 Rosenheim

Projektleitung:
Prof. Denise Dih und Prof. Martin Kühfuss

Team (v.l.):
Elena Warncke, Sabeth Eberstein, Aylin Matusik, Angelika Konopka,
Johanna Thier, Janis Kienle, Julia Wiesinger



Projektleiterin:
Prof. Denise Dih



Projektleiter:
Prof. Martin Kühfuss



Ein Projekt
von Innenarchitekturstudierenden der
Technischen Hochschule Rosenheim
in Zusammenarbeit mit der
DAV-Sektion Rosenheim

WS 2021|22