



**Management in der Gesundheitswirtschaft, B.Sc.  
Prof. Dr. Thomas Hammerschmidt  
Studiengangsleitung**

**Fakultät für  
Angewandte Gesundheits- und  
Sozialwissenschaften**



# Warum MGW studieren?



## Die Gesundheitswirtschaft ist einer wichtigsten gesellschaftlichen und wirtschaftlichen Bereiche

Umsatz der Automobilindustrie  
(2021, in Milliarden Euro)

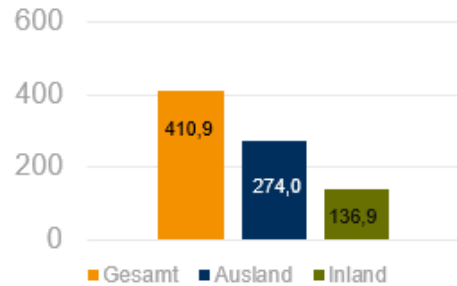

Rund 1,75 Millionen direkte und indirekte Beschäftigte in der Automobilindustrie (2021)

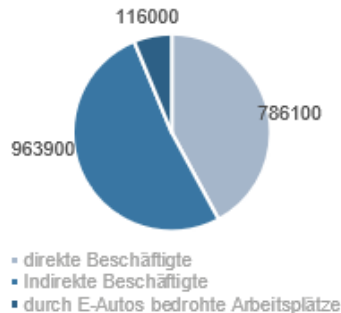

Im Jahr 2020 betrug die Bruttowertschöpfung in der deutschen Automobilindustrie rund 86,85 Milliarden Euro.

Die wirtschaftspolitisch relevanten Kennzahlen der Gesundheitswirtschaft

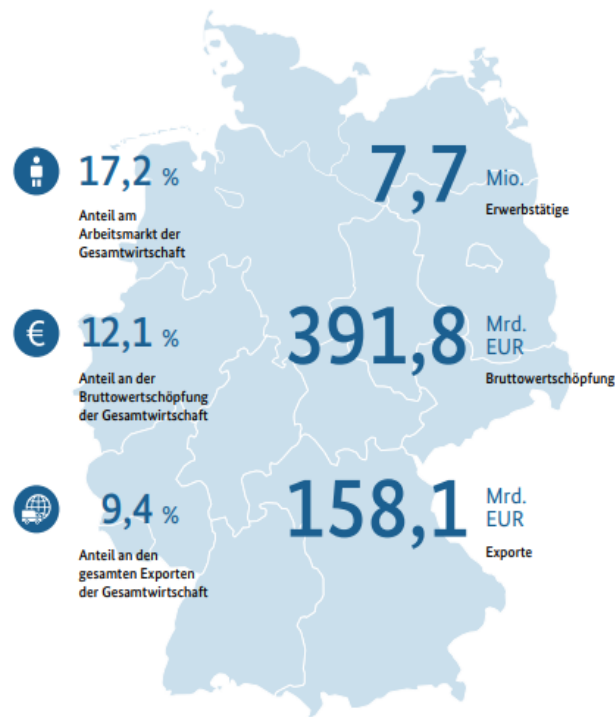

Betrachtungszeitraum: 2021; Werte in jeweiligen Preisen.

Quelle: Bundesministerium für Wirtschaft und Klimaschutz (BMWK); Gesundheitswirtschaftliche Gesamtrechnung (GGR), Daten 2021; Berechnungen: WIFO.

Erwerbstätige in der Gesundheitswirtschaft in Landkreisen der Region im Jahr 2019.

Landkreis	Beschäftigte in der Gesundheitswirtschaft absolute Zahl	Beschäftigte in der Gesundheitswirtschaft Anteil in %
Rosenheim, Stadt	6.192	18,3
Altötting	5.122	11,1
Berchtesgadener Land	6.771	19,3
Miesbach	7.657	21,9
Mühldorf a. Inn	5.590	14,0
Rosenheim (Lkr.)	18.742	22,9
Traunstein	9.870	15,1

Quelle: Sozialversicherungspflichtig Beschäftigten am Arbeitsort (ohne Auszubildende) am 30.06.2019, absolut und Anteile in Prozent;  
[http://doku.iab.de/regional/regional\\_by\\_0121](http://doku.iab.de/regional/regional_by_0121)



## Komplexe Prozesse → Managementkompetenzen

Sozialversicherung und  
Versorgungsmanagement

Medizinproduktenmanagement

### Früherkennung beim Hausarzt



<https://www.praxisteam-langenhagen.de/hautkrebsscreening.html>

### Ambulante Diagnostik beim Facharzt



<https://www.hautarzt-ochsenhausen.de/leistungsspektrum/vorsorge.php>

### Diagnostik Im Krankenhaus



<https://www.krebsinformationsdienst.de/untersuchung/bildgebung/computertomographie.php>

### Operation Im Krankenhaus



<https://www.krebsgesellschaft.de/onko-internetportal/basis-informationen-krebs/therapieformen/operation-bei-krebs.html>

### Rehabilitation



<https://mein-krebs-meinweg.de/aktuelles/ratgeber/die-onkologische-reha/2542/>

### Adjuvante Arzneimitteltherapie

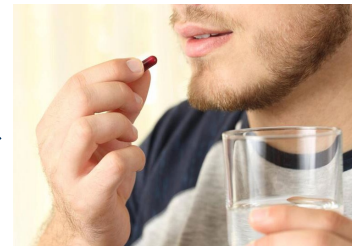

<https://www.eurapon.de/blog/tabletten-schlucken-kann-jeder/>

### Nachsorge beim Hausarzt



<https://www.leben-mit-net.de/net-wissenswertes-zur-erkrankung/nachsorge/koordination-nachsorge>

Krankenhausmanagement

Pharmamanagement



## In 7 Semestern zum Bachelorabschluss

Bachelorstudium:  
Management in der  
Gesundheitswirtschaft



Jobeinstieg in der  
Gesundheitswirtschaft





## In 10 Semestern zum Masterabschluss

Bachelorstudium:  
Management in der  
Gesundheitswirtschaft



Jobeinstieg in der  
Gesundheitswirtschaft

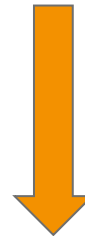

Masterstudium:  
Versorgungsforschung  
und -management



Promotion





## Karrierepfade von MGW-Absolvent\*innen



**Vanessa Huber**



**Lena Röhrmoser**



## Karrierepfade von MGW-Absolvent\*innen



**Nicole Wrobel**

**Berufseinstieg**

- Klinik Bad Trissl:  
Medizincontrolling

**Studium: MGW klassisch**  
**Ausbildung: Krankenpflegerin**

**Aktuelle Position**

- Oberender AG:  
Beraterin



**Eva Fischer**

**Master**

- Bayreuth:  
Gesundheits-  
ökonomie

**Studium**

- MGW klassisch
- Praktika und Werkstudentin bei  
Bosch und MSD

**Aktuelle Position**

- KVB:  
Fachreferentin  
Versorgungs-  
innovationen



## Karrierepfade von MGW-Absolvent\*innen



**Anna Schroll**



**Aktuelle Position**

- Schön Klinik: Referentin der Klinikgeschäftsführung



**Berufseinstieg**

- Schön Klinik: Leitung Projektmanagement



**Studium: MGW Studium mit vertiefter Praxis**  
**Partner: KSOB**



**Severin Kölbl**



**Aktuelle Position**

- AOK Bayern: Bereichsleiter Strategie und Vertriebssteuerung



**Berufseinstieg**

- AOK Bayern: Controlling



**Studium**  
• MGW dual  
**Partner: AOK Bayern**



## Karrierepfade von MGW-Absolvent\*innen



**Dr. Sebastian  
Freilinger**



### Aktuelle Position

- Wissenschaftler
- Deutsches Herzzentrum München



### Promotion

- Gesundheitswissenschaften, TUM



### Studium:

Bachelor MGW, TH RO  
Master Public Health, LMU



**Du**



### Zukünftige Position

- alles ist möglich



### Berufseinstieg oder Master?



### Studium

- MGW klassisch, mit vertiefter Praxis oder dual



# MGW ist der größte Gesundheitsmanagement-Studiengang an staatlichen bayerischen Hochschulen

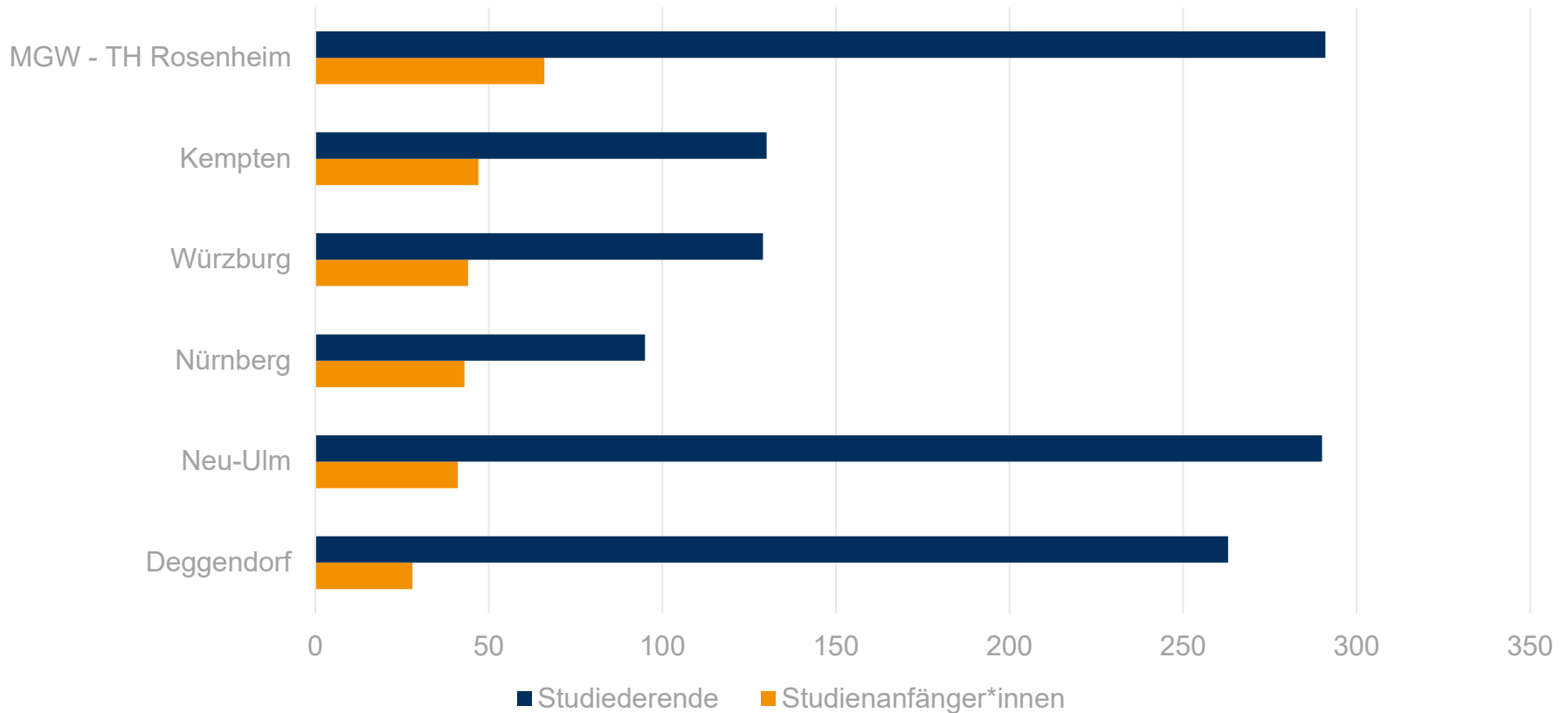



# Warum MGW studieren?

- **Hohe Bedeutung der Gesundheitswirtschaft für die Gesellschaft**
- **Spezielle Kompetenzanforderungen in der Gesundheitswirtschaft**
- **Vielfältige Karrieremöglichkeiten**
- **Größter Studiengang Gesundheitsmanagement in Bayern**



## Ablauf des Studiums

<b>1. - 4. SEMESTER</b>	
Basiskenntnisse	Methoden, Management, Gesundheitswirtschaft sektorenübergreifend und sektorenspezifisch
<b>5. SEMESTER</b>	
Praxissemester	Vertiefung und Anwendung des erworbenen Wissens, Verknüpfung mit Bachelorarbeit möglich
<b>ab dem 4. Semester</b>	
Spezialisierungen durch die Wahl Deiner FWPMs...	... in Kernbereichen der Gesundheitswirtschaft <ul style="list-style-type: none"><li>• Krankenhausmanagement</li><li>• Pharmamanagement</li><li>• Medizinproduktemanagement</li><li>• Sozialversicherungen und Versorgungsmanagement</li><li>• Prüfung und Beratung im Gesundheitswesen</li><li>• Digitalisierung</li></ul>
<b>7. SEMESTER</b>	
Spezialisierung ...	Bachelorarbeit





## Studienverlaufsplan: klassisches Studium

1. Semester		2. Semester		3. Semester		4. Semester		5. Semester		6. Semester		7. Semester	
ME1 Wirtschaftsmathematik 5 SWS / 5 CP	ME3 Grundlagen der Statistik 4 SWS / 5 CP	Voraussetzung 40 CP	ME4 Angewandte statistische Methoden 4 SWS / 5 CP	ME5 Qualitätsmanagement 4 SWS / 5 CP	Voraussetzung 80 CP	ME6 Kommunikations- und Arbeitstechniken 4 SWS / 5 CP	MA8 Personalmanagement und Arbeitsrecht 4 SWS / 5 CP	MA10 Prozess- und Informationsmanagement 4 SWS / 5 CP					
MA1 Grundlagen der Volkswirtschaftslehre 4 SWS / 5 CP	GW10 Grundlagen der IT in der Gesundheitswirtschaft 4 SWS / 5 CP		MA6 Finanzierung und Investition 4 SWS / 5 CP	MA7 Controlling, Businessplan und Risikomanagement in der Gesundheitswirtschaft 4 SWS / 5 CP		Praktische Tätigkeit 25 CP	MA9 Seminar 4 SWS / 5 CP	GW12 Prävention und Nachsorge 4 SWS / 5 CP					
MA2 Grundlagen der Betriebswirtschaftslehre 4 SWS / 5 CP	MA5 Internes Rechnungswesen 4 SWS / 5 CP		GW5 Medizin für Ökonomen 4 SWS / 5 CP	GW9 Epidemiologie und Evidence Based Practice 4 SWS / 5 CP			GW14 Angewandtes Gesundheitsmanagement und Medizin 4 SWS / 5 CP	FWPM IV 4 SWS / 5 CP					
MA3 Grundlagen des Medizinrechts 4 SWS / 5 CP	GW2 Pharmazie für Ökonomen 4 SWS / 5 CP		GW6 Medizinprodukte I: Diagnostik 4 SWS / 5 CP	GW7 Pharmaindustrie und Arzneimittelmanagement 4 SWS / 5 CP			FWPM II 4 SWS / 5 CP	FWPM V 4 SWS / 5 CP					
ME2 Wissenschaftliches Arbeiten in Theorie und Praxis 4 SWS / 5 CP	GW3 Gesundheitsökonomie 4 SWS / 5 CP		MA4 Angewandtes Projektmanagement 4 SWS / 5 CP	GW11 Medizinprodukte II: Therapie 4 SWS / 5 CP			FWPM III 4 SWS / 5 CP	M36 Bachelorarbeit 5 Monate / 10 CP					
GW1 Sozialversicherungswesen und -recht 4 SWS / 5 CP	GW4 Vertieftes Sozialversicherungsrecht 4 SWS / 5 CP		GW8 Versorgungsstrukturen in der Gesundheitswirtschaft 4 SWS / 5 CP	FWPM I 4 SWS / 5 CP			GW 13 Ethik und Nachhaltigkeitsmanagement im Gesundheitswesen 4 SWS / 5 CP						
25 SWS / 30 CP	24 SWS / 30 CP	24 SWS / 30 CP	24 SWS / 30 CP	4 SWS / 30 CP	24 SWS / 30 CP	16 SWS / 30 CP							
Methodenwissen												Bachelor of Science (B. Sc.)	
Management													
Praxiswissen Gesundheitswirtschaft sektorenübergreifend													
Praxiswissen Gesundheitswirtschaft													
													210 CP

Bachelor of Science (B. Sc.)

210 CP



## Vertiefungsmodule

Vertiefungsmodul	Branchenfokus
Entwicklungen im internationalen Gesundheitsmanagement	Sozialversicherungen
Aktuelle Themen und Entwicklungen im Versicherungsmanagement	Sozialversicherungen
Aktuelle Themen und Entwicklungen im Versorgungsmanagement	Sozialversicherungen
Grundlagen der Unternehmensbesteuerung	Beratung, Pharma, Medizinprodukte, Krankenhaus
Prüfung und Beratung	Beratung, Pharma, Medizinprodukte, Krankenhaus
Managementinstrumente im Krankenhaus	Krankenhaus
Spezielle Medizin und Anwendungen von Medizinprodukten	Medizinprodukte
Strategisches und operatives Pharmamanagement	Pharma
Market Access Management	Pharma, Medizinprodukte
Prozessmanagement	alle
Innovations- und IP-Management	Medizinprodukte, Pharma
Kreativitätstechniken und Geschäftsmodelle	Alle
Kampf gegen Korruption und Betrug im Gesundheitswesen	Sozialversicherung, Krankenhaus



**... kombiniere doch einfach beides ...**



## Studienverlaufsplan: duales Studium Verbundstudium Sozialversicherungsfachgestellte/r

1. Semester		2. Semester		3. Semester		4. Semester	
<b>ME1</b> Wirtschaftsmathematik 5 SWS / 5 CP		<b>ME3</b> Grundlagen der Statistik 4 SWS / 5 CP		<b>ME4</b> Angewandte statistische Methoden 4 SWS / 5 CP		<b>ME5</b> Qualitätsmanagement 4 SWS / 5 CP	Praxisphase
<b>MA1</b> Grundlagen der Volkswirtschaftslehre 4 SWS / 5 CP		<b>GW10</b> Grundlagen der IT in der Gesundheitswirtschaft 4 SWS / 5 CP		<b>MA6</b> Finanzierung und Investition 4 SWS / 5 CP		<b>MA7</b> Controlling, Businessplan und Risikomanagement in der Gesundheitswirtschaft 4 SWS / 5 CP	<b>MA-7</b> PStA wird während der Praxisphase erstellt
<b>MA2</b> Grundlagen der Betriebswirtschaftslehre 4 SWS / 5 CP	Praxisphase	<b>MA5</b> Internes Rechnungswesen 4 SWS / 5 CP		<b>GW5</b> Medizin für Ökonomen 4 SWS / 5 CP		<b>GW9</b> Epidemiologie und Evidence Based Practice 4 SWS / 5 CP	
<b>MA3</b> Grundlagen des Medizinrechts 4 SWS / 5 CP		<b>GW2</b> Pharmazie für Ökonomen 4 SWS / 5 CP	Praxisphase	<b>GW6</b> Medizinprodukte I: Diagnostik 4 SWS / 5 CP	Praxisphase	<b>GW7</b> Pharmaindustrie und Arzneimittelmanagement 4 SWS / 5 CP	Praxisphase
<b>ME2-D</b> Wissenschaftliches Arbeiten in Theorie und Praxis 4 SWS / 5 CP	<b>ME2-D</b> PStA wird während der Praxisphase erstellt	<b>GW3</b> Gesundheitsökonomie 4 SWS / 5 CP		<b>MA4</b> Angewandtes Projektmanagement 4 SWS / 5 CP		<b>GW11</b> Medizinprodukte II: Therapie 4 SWS / 5 CP	
<b>GW1</b> Sozialversicherungswesen und -recht 4 SWS / 5 CP	Praxisphase	<b>GW4</b> Vertieftes Sozialversicherungsrecht 4 SWS / 5 CP		<b>GW8</b> Versorgungsstrukturen in der Gesundheitswirtschaft 4 SWS / 5 CP		<b>FWPM I</b> 4 SWS / 5 CP	
		<b>PTM1</b> Praxistransfermodul1 1 SWS / 1 CP		<b>PTM2</b> Praxistransfermodul2 1 SWS / 1 CP		<b>PTM3</b> Praxistransfermodul3 1 SWS / 1 CP	
25 SWS / 30 CP		25 SWS / 31 CP		25 SWS / 31 CP		25 SWS / 31 CP	
<b>Methodenwissen</b>							
<b>Management</b>							
<b>Praxiswissen Gesundheitswirtschaft sektorenübergreifend</b>							
<b>Praxiswissen Gesundheitswirtschaft sektorenspezifisch</b>							

Auswahl der FWPM beschränkt auf: Kreativitätstechniken und Geschäftsmodelle oder Kampf gegen Korruption im Gesundheitswesen



## Studienverlaufsplan: duales Studium Verbundstudium Sozialversicherungsfachgestellte/r

5. Semester	6. Semester	7. Semester	8. Semester	
<b>Praktische Tätigkeit</b> 25 CP  Voraussetzung 80 CP	<b>Fachpraktische Ausbildung</b>  Es werden keine Vorlesungen besucht.	<b>ME6</b> Kommunikations- und Arbeitstechniken 4 SWS / 5 CP	<b>Praxisphase</b>	<b>MA8-D</b> Personalmanagement und Arbeitsrecht 4 SWS / 5 CP (vhb-Kurs)
		<b>MA10</b> Prozess- und Informationsmanagement 4 SWS / 5 CP		<b>MA9-D</b> Seminar Versorgungsmanagement 4 SWS / 5 CP
		<b>GW12 -D</b> Prävention und Nachsorge 4 SWS / 5 CP	<b>GW12-D</b> PStA wird während der Praxisphase erstellt	<b>M36</b> <b>Bachelorarbeit</b> 5 Monate / 10 CP
	<b>VTM I-D</b> Entwicklungen im internationalen Gesundheitsmanagement einschl. Gesundheitssystemvergleiche 4 SWS / 5 CP	<b>Praxisphase</b>		
	<b>VTM II-D</b> Entwicklungen im Versicherungsmanagement 4 SWS / 5 CP			
	<b>Schriftliche Abschlussprüfung</b>	<b>VTM III-D</b> Entwicklungen im Versorgungsmanagement 4 SWS / 5 CP	<b>VTM III-D</b> PStA wird während der Praxisphase erstellt	
		<b>PTM4</b> <b>Praxistransfermodul4</b> 1 SWS / 2 CP		
0 SWS / 25 CP	10 CP (angerechnet)	25 SWS / 32 CP	8 SWS / 20 CP	210 CP

Partner



AOK Bayern  
Die Gesundheitskasse.







## MGW-Profs

*Dazu viele Lehrbeauftragte und Gastreferent\*innen aus der Praxis*

Prof. Dr. Axel Barth  
Arzt, Dipl.-Physiker  
Prof. für Medizintechnik



Prof. Dr. Franz Benstetter  
Dipl.-Volkswirt  
Prof. für Sozialversicherungen  
und Gesundheitsökonomie



Prof. Dr. Thomas Hammerschmidt  
Dipl.-Wirtschaftsmathematiker  
Prof. für Pharmamanagement



Prof. Felix Höpfl  
Dipl.-Betriebswirt  
Prof. für Personalmanagement  
in der Gesundheitswirtschaft



Prof. Dr. Gerhard Mayr  
Dipl.-Betriebswirt, Steuerberater  
Prof. für Besteuerung und  
Wirtschaftsmediation



Prof. Dr. Robert Ott  
Dipl.-Betriebswirt  
Prof. für Controlling, Rechnungswesen  
und Krankenhausmanagement



Prof. Dr. Sebastian Robert  
Wirtschaftsinformatiker  
Prof. für IT- und Datenmanagement in  
der Gesundheitswirtschaft



Prof. Dr. Phillip Schloßer  
Volljurist  
Prof. für Gesundheitsmanagement  
und -recht



Elena Schneider  
Wissenschaftliche Mitarbeiterin  
mit Lehrverantwortung in der  
Fakultät GSW





## Lehr- und Lernformen

Übungen in  
Kleingruppen



Klassische  
Vorlesung



E-Learning



Unternehmens-  
planspiele



Projektarbeiten und  
Kreativitätsworkshops



Exkursionen



Labor für  
Medizintechnik

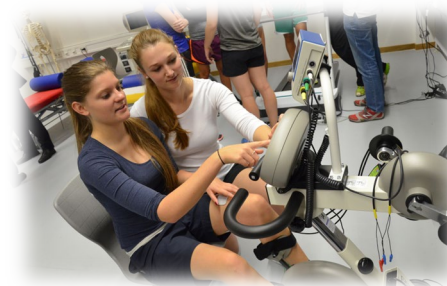



## Auslandssemester

Kooperation mit vielen Hochschulen, Praktika in Abu Dhabi und China



USA

China

Mexiko

Irland

Spanien

Niederlande

Australien

Brasilien



Finnland

Russland

Kasachstan

Tschechien

Frankreich

Thailand

Südafrika

Japan



# Enge Vernetzung der Fakultät für Angewandte Gesundheits- und Sozialwissenschaften (GSW) mit der regionalen Gesundheitswirtschaft

Technische Hochschule  
**Rosenheim**  
Technical University of Applied Sciences



## Krankenhäuser / Reha & Altenpflegeeinrichtungen



Beirat der  
der  
Fakultät GSW



## Pharma



## Medizintechnik



GE Global Research

## Sozialversicherungen



Ein Stück Sicherheit.



Techniker Krankenkasse



## Physiotherapie

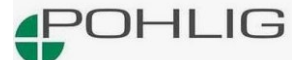

Klinik Wartenberg



## Für unsere MGW Studierenden

Wir möchten Ihnen den Studienstart so leicht wie möglich machen - mit unserem **MGW Patenschaftsprogramm**.

Zum Semesterstart veranstalten wir einen **Einführungstag**.



Wir unterstützen Sie bei der Suche nach Unternehmen für Ihre Praxisphase, Abschlussarbeit und beruflichen Einstieg und veranstalten jährlich die Praktikanten- und Absolventenmesse **MGWmeetsCompany**.





## Alumni MGW e.V.

Der Alumni Verein vernetzt Studierende über das Studium hinaus und bietet auch für Studierende Aktivitäten an, um schon früh den Kontakt zur Berufswelt zu knüpfen.

### Kaminabend mit Vertretern aus der Gesundheitspolitik

Bernhard Seidenath, Landtagsabgeordneter (CSU), Vorsitzender des Landtags-Ausschusses für Gesundheit und Pflege  
Priv.-Doz. Dr. med. Christoph Knothe, Medizinischer Direktor der RoMed Kliniken  
Dr. Helmut Platzer, ehem. Vorstandsvorsitzender der AOK Bayern



### Berufliche Chancen für Frauen in der Gesundheitswirtschaft

Vortrag von Dr. Marina Martini, Mitglied des Vorstands und CEO von AMEOS

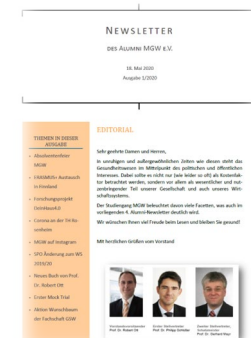

**Newsletter, Merchandise  
und vieles mehr.**



## Folge uns auf Instagram ...



#mgwgoesdigital

#mgwinsights

#mgwinfo





## Ansprechpartner



**Prof. Dr. Thomas Hammerschmidt**  
Studiengangsleiter  
Büro A 5.11a  
E-Mail: [thomas.hammerschmidt@th-rosenheim.de](mailto:thomas.hammerschmidt@th-rosenheim.de)



**Katharina Ehrlicher, MA**  
Studiengangskoordinatorin MGW  
Büro T 0.03  
E-Mail: [anna-katharina.ehrlicher@th-rosenheim.de](mailto:anna-katharina.ehrlicher@th-rosenheim.de)



**Ferdinand Bär**  
Studienberatung  
Büro A 4.21  
E-Mail: [studienberatung@th-rosenheim.de](mailto:studienberatung@th-rosenheim.de)



## Mehr Informationen / Ansprechpartner

- Homepage:  
[www.th-rosenheim.de](http://www.th-rosenheim.de) → Studium und Weiterbildung → Studienangebot → Bachelorstudiengänge
- Playlist MGW im Youtube-Kanal der TH Rosenheim (z.B. Info-Video MGW)
- WhatsApp-Kontakt mit Studiengangsassistenz / studentische Botschafter
- Email / Telefon Studienberatung / Studienfachberatung / Studiengangsassistenz
- Virtuelle Studienorientierung: [www.th-rosenheim.de](http://www.th-rosenheim.de) → Virtuelle Studienorientierung



**Infovideo: <https://www.youtube.com/watch?v=bWSnaROXEso>**







**Vielen Dank für  
eure  
Aufmerksamkeit!**

Noch  
Fragen?

## Bachelorstudiengang Management in der Gesundheitswirtschaft



Abschluss  
Bachelor of Science



Dauer  
7 Semester



Zulassungsbeschrän-  
kung  
Zulassungsfrei



Studienmodell  
Vollzeit, Verbundstu-  
dium (Ausbildung  
plus Studium)



ECTS-Punkte  
210



Studienort  
Campus Rosenheim



Sprache  
Deutsch



Studienbeginn  
Wintersemester



Bewerbungszeitraum  
15.04. - 15.07.



Vorpraxis  
keine



Kosten  
Nur Studenten-  
werksbeitrag



**MGW**